

취업인턴 참가 신청서(실습기업용)

입주기업 유형	<input type="checkbox"/> 준공기업 <input checked="" type="checkbox"/> 벤처센터입주기업	<input type="checkbox"/> 착공기업	※접수번호
---------	---	-------------------------------	-------

일반현황	사업장명	리밸런스케이	고용보험 사업장관리번호		
	대표자	구자곤	매출액 (백만원)	2016년	백만원
	주업종/생산품	도소매/다이어트디 저트		2017년	백만원
				2018년 예상액	백만원
	고용보험 피보험자 수	명	모집인원		3명
주소	전라북도 익산시 왕궁면 동촌제길 110, 식품벤처센터 250호				

담당자	성명	구자곤	직위	대표
	연락처	전화 : _____		휴대폰 : 010-7233-5795
		FAX : _____		E-mail : ceo@rebalancek.co.kr

모집직종	인원	학력/전공	실습내용	자격요건	채용계획 인원
1) 생산 및 쇼핑몰 관리	1	무관	생산 및 전산업무	컴퓨터숙달자 워드, 디자인프로그램	1
2) 품질보증 및 연구	1	식품관련전공	식품관리 및 연구 등	해썹관련자격 우대	1
3) 팀장	1	무관	업무 전과정	인력관리우수자	1
4)					
5)					
6)					

모집사항	실습장소	서울 본사, 익산공장 순환실습			
	실습수당	월 (160만원 이상) (지원센터 지원금 포함)			
	상여금	(_____)% (■ 위의 인턴수당에 포함, □ 미포함)			
	실습시간	09 : 00 ~ 18 : 00 (1주 5 일 근무)			
	휴일	공휴일			
	복리후생	<input type="checkbox"/> 통근버스 <input type="checkbox"/> 기숙사 <input type="checkbox"/> 차량 유지비(_____ 원) <input type="checkbox"/> 식사제공(식대지원) v 기타(특별상여금)			
	정규직전환 계획인원	(3 명) * 지원인원의 50% 이상 정규직으로 전환 필수			

회사 소개

리밸런스케어는 헬스케어 문화콘텐츠 기업입니다. 대한민국에서 가장 많은 바디셀럽고객을 보유한 회사입니다. 리밸런스케어의 익산공장은 헬스케어 콘텐츠에 기반을 둔 맞춤형 다이어트 디저트와 간편식을 제조하는 해썬기준의 설비를 갖춘 공장을 12월 완공예정입니다. 금번 인턴사원은 익산식품공장의 첫 직원으로 100%정규직 전환과 추가적인 헬스케어 기업의 다양한 콘텐츠 참여 기회와 교육, 비전을 함께할 수 있습니다. 2019년 가장 핫한 다이어트 디저트를 함께 만들고 연구하고 같이 재미있게 성장할 인재를 찾습니다.

기존의 식품회사보다 젊고 자유롭고 활기차며, 빠르게 성장할수 있는 기업이라 자신합니다. 새로운 개척분야 다이어트 디저트 분야의 선두가 되고 싶은 여러분의 많은 지원 바랍니다.

<회사소개 관련사진>

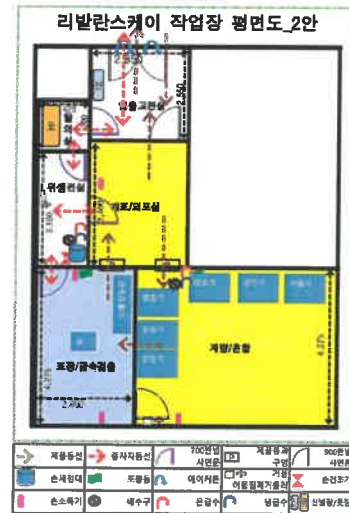

※ 실습기업별 인턴인원은 6명 이내에서 신청 가능하며, 지원센터에서 조정 가능

※ 공공기관의 개인정보보호에 관한 법률 제10조 3항 1호에 의거 취업인턴 지원사업 목적의 정보제공 활용에 동의합니다 v

[첨부]

취업인턴 참가 신청서(실습기업용)

입주기업 유형	<input checked="" type="checkbox"/> 준공기업 <input type="checkbox"/> 착공기업 <input type="checkbox"/> 벤처센터입주기업	*접수번호
---------	---	-------

일반현황	사업장명	에스시디디(주)	고용보험 사업장관리번호	204-86-261490
	대표자	강병수	매출액 (백만원)	2016년 14,043백만원
	주업종/생산품	김가공 / 구이김		2017년 16,995백만원
	고용보험 피보험자 수	7명	모집인원	2명
	주소	전북 익산시 왕궁면 제석사지로 285		

담당자	성명	강병욱	직위	실장
	연락처	전화 : 063-832-8504 휴대폰 : 010-5093-8504		FAX : 063-832-7504 E-mail : scdd@scdd.co.kr

모집직종	인원	학력/전공	실습내용	자격요건	채용계획 인원
1) 연구전담부서	1	대졸	스낵용김 연구개발	자연계열 전공자	1
2) 생산관리	1	대졸	내외주생산관리	없음	1
3)					
4)					
5)					
6)					

모집사항	실습장소	본사 內			
	실습수당	월 (180만원 이상) (지원센터 지원금 포함)			
	상여금	()% (<input checked="" type="checkbox"/> 위의 인턴수당에 포함, <input type="checkbox"/> 미포함)			
	실습시간	09 : 00 ~ 18 : 00 (1주 5 일 근무)			
	휴일	공휴일			
	복리후생	<input checked="" type="checkbox"/> 기숙사 <input checked="" type="checkbox"/> 식사제공(식대지원) <input checked="" type="checkbox"/> 기타(내일채움공제 가입)			
정규직전환 계획인원	(2 명) 100% * 지원인원의 50% 이상 정규직으로 전환 필수				

회 사 소 개

에스시디디(주)는 우리나라 밥상에 빠지지 않는 김을 세계에 알리고자 2011년 설립하였습니다. 그리고 맛 좋고 영양 좋은 우리 김을 밥상에서 벗어나 어디서든 즐길 수 있도록 김스낵화 사업을 추진하여 2012년 태국(방콕)에 제조/생산공장을 설립하였습니다.

한국인의 특성과 우리 김에 대한 자부심 그리고 끊임없는 노력으로 성장하여 설립한지 6년만에 1천만불 수출성적을 거뒀습니다.

무엇보다 내 아이가 먹느냐는 생각으로 안전한 먹거리를 위해서 HACCP을 취득하여 관리하고 있으며 중국을 비롯한 중화권국가와 아세안국가 등에 활발한 무역거래를 하고 있습니다.

<회사소개 관련사진>



※ 실습기업별 인턴인원은 6명 이내에서 신청 가능하며, 지원센터에서 조정 가능

※ 공공기관의 개인정보보호에 관한 법률 제10조 3항 1호에 의거 취업인턴 지원사업 목적의 정보제공 활용에 동의합니다 ■

[첨부]

취업인턴 참가 신청서(실습기업용)							
입주기업 유형		<input type="checkbox"/> 준공기업 <input type="checkbox"/> 착공기업 <input checked="" type="checkbox"/> 벤처센터입주기업		※접수번호			
일반현황	사업장명	농업회사법인 누리주식회사		고용보험 사업장관리번호	26387009560		
	대표자	강주석		매출액 (백만원)	2016년	- 백만원	
	주업종/생산품	제조업/식품			2017년	45백만원	
				2018년 예상액	100백만원		
	고용보험 피보험자 수	6명		모집인원		4명	
주소	식품벤처센터 F동348호						
담당자	성명	강주석		직위	대표		
	연락처	전화 : 070-7738-4643			휴대폰 : 010-3336-4643		
		FAX : 050-4003-4643			E-mail : jskang402@gmail.com		
모집사항	모집직종	인원	학력/전공	실습내용	자격요건	채용계획 인원	
	1) 웹개발/ 디자인	2	전산/디자인	웹운영/ 콘텐츠 제작	웹서버 운영 및 디자인 툴 사용 가능자	21	
	2) 메뉴개발/ 식품개발	2	식영과/조리과	메뉴개발/ 식품개발	영양사/조리사 자격증소지자 우대	21	
	3)						
	실습조건	실습장소	식품벤처센터 F348호 및 회사 지정장소				
		실습수당	월 (160만원 이상) (지원센터 지원금 포함)				
		상여금	()% (<input checked="" type="checkbox"/> 위의 인턴수당에 포함, <input type="checkbox"/> 미포함)				
실습시간		09 : 00 ~ 18 : 00 (1주 5일 근무)					
휴일		공휴일					
복리후생	<input checked="" type="checkbox"/> 통근버스 <input type="checkbox"/> 기숙사 <input type="checkbox"/> 차량 유지비(원) <input type="checkbox"/> 식사제공(식대지원) <input type="checkbox"/> 기타(특별상여금)						
정규직전환 계획인원	(2명)						

홈쿡은 신도불이와 약식동원의 신념을 기반으로 친환경 우리농산물로 만드는 건강한 우리 먹거리를 연구 개발하는 기업으로, 레시피와 함께 제공하는 컬리스토리 생활요리 패키지, 수험생을 위한 영양관리 야식간식 에듀밀, 친환경 농산물로 만드는 건강 기능성 발효음료, 만성질환자를 위한 영양관리/식단관리 서비스, 아침을 거르지 않는 간편한 먹거리를 지속적으로 개발하여, 전 국민의 건강한 식생활을 위한 과학적인 영양관리서비스를 제공합니다.



회사 소개

<회사소개 관련사진>

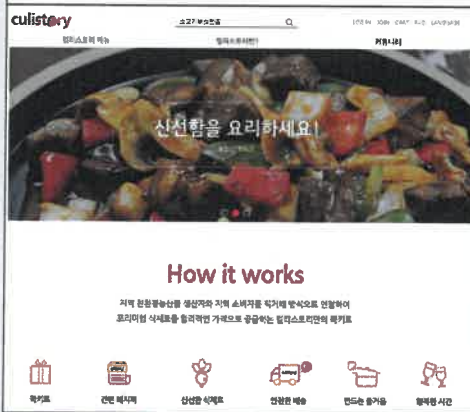

[첨부]

취업인턴 참가 신청서(실습기업용)

입주기업 유형	<input type="checkbox"/> 준공기업	<input type="checkbox"/> 착공기업	※접수번호
	<input checked="" type="checkbox"/> 벤처센터입주기업		

일반현황	사업장명	감초유통사업단		고용보험 사업장관리번호	40381740010		
	대표자	김태준		매출액 (백만원)	2016년	656백만원	
	주업종/생산품	제조가공/감초			2017년	662백만원	
	고용보험 피보험자 수	8명			2018년 예상액	700백만원	
	주소	익산시 왕궁면 동촌제길110 식품벤처센터 F245					
담당자	성명	김태준		직위	대표		
	연락처	전화 : 858-0153			휴대폰 : 010-3655-6722		
		FAX : 833-0154			E-mail : ktj2570@gmail.com		
모집사항	모집직종	인원	학력/전공	실습내용	자격요건	채용계획 인원	
	1) 생산	2	고졸	생산 및 생산관리		2	
	2) 기획	1	대졸	기획		1	
	3) 홍보	1	대졸	홍보,마케팅		1	
	4)						
	5)						
	실습조건	실습장소					
		실습수당	월 (160만원 이상) (지원센터 지원금 포함)				
		상여금	(_____)% (<input checked="" type="checkbox"/> 위의 인턴수당에 포함, <input type="checkbox"/> 미포함)				
		실습시간	09 : 00 ~ 18 : 00 (1주 5 일 근무)				
휴일		공휴일					
복리후생	<input type="checkbox"/> 통근버스 <input type="checkbox"/> 기숙사 <input type="checkbox"/> 차량 유지비(_____ 원) <input type="checkbox"/> 식사제공(식대지원) <input type="checkbox"/> 기타(특별상여금)						
정규직전환 계획인원	(2명) * 지원인원의 50% 이상 정규직으로 전환 필수						

회 사 소 개

- 2013. 08 .05 농업회사법인 유한회사 감초유통사업단 설립
- 2016. 03. 고소득 지역특색 벤처농업 육성사업 선정(1억원)
- 2016. 07. 가공공장 신축
- 2016. 06. 30 농촌융복합산업 사업자 인증(농림축산식품부)
- 2016. 09. 07 식품 제조.가공업 등록
- 2016. 10. 19. 바이오 상용기술 고도화 플랫폼 구축사업
(재)발효미생물산업진흥원)
- 2016. 12. 14 식품소분.판매업(유통전문판매업 신고)
- 2017. 02. 국가식품클러스터 식품벤처센터 입주
- 2017. 05. 01. 국내 농산물을 활용한 고부가가치 기능성 소재화 연구
(국가식품클러스터지원센터)
- 2017. 10. 18 산림소득공모사업선정(714,000천원)
- 2018. 10. 04 예비사회적기업지정(전라북도지사)

<회사소개 관련사진>



※ 실습기업별 인턴인원은 6명 이내에서 신청 가능하며, 지원센터에서 조정 가능

※ 공공기관의 개인정보보호에 관한 법률 제10조 3항 1호에 의거 취업인턴 지원사업 목적의 정보제공 활용에 동의합니다 ■

[서식 1]

취업인턴 참가 신청서(실습기업용)

입주기업 유형	<input checked="" type="checkbox"/> 준공기업 <input type="checkbox"/> 착공기업 <input type="checkbox"/> 벤처센터입주기업	※ 접수번호
---------	---	--------

일반현황	사업장명	명인양조	고용보험 사업장관리번호	819-41-00218			
	대표자	홍순선	매출액	년 5억			
	주업종/생산품	탁주	고용보험 피보험자 수	6명			
	주소	익산시 왕궁면 동촌제길 13					
담당자	성명	김미리	직위				
	연락처	전화 : (063) 831 - 2494		휴대폰 : 010-8229-1722			
		FAX :		E-mail : hss1722@hanmail.net			
모집사항	모집직종	인원	학력/전공	실습내용	자격요건	채용계획 인원	
	1) 생산직	1	무관	생산업무	성실, 청결	1	
	2)						
	3)						
	4)						
	5)						
	6)						
	실습조건	실습장소	식품클러스터 내 명인양조				
		실습수당	원 (168) 만원(지원센터 지원금 포함)				
		상여금	(_____)% (<input type="checkbox"/> 위의 인턴수당에 포함, <input type="checkbox"/> 미포함)				
		실습시간	7 : 30 ~ 4 : 00 (1주 6 일 근무)				
		휴일					
		복리후생	<input type="checkbox"/> 풍근버스 <input type="checkbox"/> 기숙사 <input type="checkbox"/> 차량 유지비(_____ 원) <input checked="" type="checkbox"/> 식사제공(식대지원) <input type="checkbox"/> 기타(_____)				
정규직전환 계획인원	(1 명) * 지원인원의 50% 이상 정규직으로 전환 필수						

[첨부]

취업인턴 참가 신청서(실습기업용)

입주기업 유형	<input type="checkbox"/> 준공기업 <input type="checkbox"/> 착공기업 <input type="checkbox"/> 벤처센터입주기업	※접수번호
---------	--	-------

일반현황	사업장명	(주)영터리		고용보험 사업장관리번호	210111-01302620		
	대표자	박영준		매출액 (백만원)	2016년	백만원	
	주업종/생산품	감자탕			2017년	백만원	
	고용보험 피보험자 수	5명	모집인원		2018년 예상액	백만원	
	주소	전북 익산시 왕궁면 홍암리 1299					
담당자	성명	임재현		직위	과장		
	연락처	전화 : 063-832-9898			휴대폰 : 010-9351-3901		
		FAX : 063-832-9896			E-mail : jaehyun0110@naver.com		
모집사항	모집직종	인원	학력/전공	실습내용	자격요건	채용계획 인원	
	1) 생산		무관	생산	비장애	10명	
	2) 품질보증						
	3)						
	4)						
	5)						
	6)						
	실습조건	실습장소	(주)영터리				
		실습수당	월 (160만원 이상) (지원센터 지원금 포함)				
		상여금	(_____)% (■ 위의 인턴수당에 포함, □ 미포함)				
		실습시간	09 : 00 ~ 18 : 00 (1주_5일 근무)				
		휴일	공휴일				
		복리후생	<input type="checkbox"/> 통근버스 <input type="checkbox"/> 기숙사 <input type="checkbox"/> 차량 유지비(_____ 원) <input checked="" type="checkbox"/> 식사제공(식대지원) <input type="checkbox"/> 기타(특별상여금)				
정규직전환 계획인원	(10명) * 지원인원의 50% 이상 정규직으로 전환 필수						

회 사 소 개

감자탕을 생산하는 공장입니다.
주 5일 1일 8시간을 근무하는 회사이며,
점심시간과 휴식시간을 제공합니다.
시내 식당에서 점심을 제공합니다.

<회사소개 관련사진>



※ 실습기업별 인턴인원은 6명 이내에서 신청 가능하며, 지원센터에서 조정 가능

※ 공공기관의 개인정보보호에 관한 법률 제10조 3항 1호에 의거 취업인턴 지원사업 목적의 정보제공 활용에 동의합니다 □